



FICHA TÉCNICA

Oficina Municipal do Teatro

Teatrão

Índice

INFORMAÇÃO GERAL	2
OUTRAS INFORMAÇÕES	3
HOTEIS E RESIDENCIAIS	3
RESTAURANTES	3
CONTACTOS ÚTEIS	4
HOSPITAIS	4
FORÇAS DE SEGURANÇA	4
TÁXIS	5
FARMÁCIAS	5
LAVANDARIA	5
PARQUES DE ESTACIONAMENTO	5
TRANSPORTES PÚBLICOS	6
COMO CHEGAR	6
ORGANIZAÇÃO E INSTALAÇÕES	6
ÁREA DE CARGA	6
SALA / PALCO	6
ÁREA DE CENA	6
CAMARINS	7
EQUIPAMENTO TÉCNICO	7
LUZ	7
SOM	9
VÍDEO	10
ACESSÓRIOS	11
PLANTAS/CORTES	11
CONTACTOS	14

INFORMAÇÃO GERAL

O Teatrão

Oficina Municipal do Teatro
Rua Pedro Nunes – Quinta da Nora 3030-199 COIMBRA
Tlf: (+351) 239 714 013
Tlm: (+351) 912 511 302
Email: geral@oteatrao.com

Departamento Técnico

Tlf: (+351) 239 714 013
Tlm: (+351) 917 690 461
Email: direcaotecnica.oteatrao@gmail.com

Produção

Tlf: (+351) 239 714 013
Tlm: (+351) 916 265 015
Email: d.producao@oteatrao.com

Direção

Presidente: Isabel Craveiro
Vogal: Cláudia Pato, Margarida Sousa, João Santos
Direção de Produção: Cátia Oliveira
Direção Técnica: Jonathan Azevedo

Equipa Artística e Pedagógica

Isabel Craveiro, João Santos, Margarida Sousa, Pedro Lamas. Cláudia Carvalho

Equipa de Comunicação

Grafismo: Studio And Paul
Comunicação: Margarida Sousa, Raquel Vinhas

Equipa Técnica e Produção

Design de Luz: Jonathan Azevedo
Técnico de Som: Nuno Pompeu
Produção: Cátia Oliveira, Mariana Pereira

Colaboradores Regulares

Fotografia: Carlos Gomes
Cenografia e Figurinos: Filipa Malva
Encenação: Marco Antonio Rodrigues
Ilustração: Ana Biscaia
Cabelos: Carlos Gago (Ilídio Design)
Adereços e Carpintaria de Cena: José Baltazar
Desenho da Luz: Alexandre Mestre
Costura de Cena: Fernanda Tomás

Sonoplastia: João Castro Gomes
Contabilidade: Liliana Quintão
Programação Musical: Victor Torpedo, João Vaz Silva
Apoio Técnico: ZONAPRO
Serviços de limpeza: Vera Rodrigues (Conforlimpa)

OUTRAS INFORMAÇÕES

HOTEIS E RESIDENCIAIS

Hotel Ibis **

Avenida Emídio Navarro, Edifício Topazio, 70, 3000-150 COIMBRA
Tlf: (+351) 239 852 130

Hotel Tivoli ****

R. João Machado Lt. 4, 3000-226 COIMBRA
Tlf: (+351) 239 858 300

Hotel D. Luís ***

Qt Várzea / Santa Clara – Lages 3040-091 COIMBRA
Tlf: (+351) 239 802 120

Hotel Tryp ****

Av. Armando Gonsalves Lote 20, 3000-059 COIMBRA
Tlf: (+351) 239 480 800

Hotel Ibn Arrik ****

Rua Alexandre Herculano, 18-24, 3000-019 COIMBRA
Tlf: (+351) 239 822 600

Hotel Oslo ***

Av. Fernão de Magalhães, 25, 3000-175 COIMBRA
Tlf: (+351) 239 829 071

Hotel Dona Ines ***

Rua Abel Dias Urbano, 12, 3000-001 COIMBRA
Tlf: (+351) 239 855 800

RESTAURANTES

Restaurante Dona Elvira

Alto de S. João 3030-001 COIMBRA
Tlf: (+351) 239 701 460

Café 111

Rua Vale das Flores, no 19 – 1o Andar 3030-486 COIMBRA

Tlm: (+351) 919 340 896

Vira Brasa

Rua Dr. Alberto Castro no 9 3030-179 COIMBRA

Tlf: (+351) 239 780 666

Café Atenas (aberto até às 2h00)

Rua Lourenço A Azevedo, 84/6 3000-250 COIMBRA

Tlf: (+351) 239 826 827

Solar do Bacalhau

Rua da Sota 10, 3000-392 COIMBRA

Tlf: (+351) 239 098 990

Arcadas

Rua António Augusto Gonçalves, 3041-901 COIMBRA

Tlf: (+351) 239 802 380

Spaghetti Notte

Rua Vitorino Nemésio 387, 3030-360 COIMBRA

Tlm: (+351) 919 468 371

Casas do Bragal

Rua Damião de Góis – Urbanização de Tamonte, 3030-088 COIMBRA

Tlm: (+351) 918 103 988

CONTACTOS ÚTEIS

HOSPITAIS

Hospitais da Universidade de Coimbra

Avenida Bissaya Barreto, Praceta Mota Pinto, 3000-075 Coimbra

Tlf: (+351) 239 400 400 / (+351) 239 827 446 (Linha Azul)

Centro Hospitalar de Coimbra – Hospital Geral

Quinta dos Vales, 3041-801 S. Martinho do Bispo

Tlf: (+351) 239 800 100

FORÇAS DE SEGURANÇA

Polícia de Segurança Pública – 1A Esquadra

Av. Elísio de Moura, no 155 3034-001 Coimbra

Tlf: (+351) 239 797 640

Polícia de Segurança Pública – 2A Esquadra

Rua Olímpio Nicolau Rui Fernandes 3001-801 Coimbra

Tlf: (+351) 239 851 300

Bombeiros Sapadores De Coimbra

Casa Municipal de Proteção Civil, Avenida Mendes da Silva, Quinta da Nora

3030-391 Coimbra; Tlf: (+351) 239 792 800 / (+351) 239 792 808 (emergências)

Bombeiros Voluntários de Coimbra

Avenida Fernão de Magalhães, 179 3000-176 Coimbra

Tlf: (+351) 239 823 383 / (+351) 239 822 323 (emergências)

TÁXIS

Politáxis – Central De Rádio Táxis

Tlf: (+351) 239 715 445 / (+351) 239 499 090 / (+351) 239 826 622

FARMÁCIAS

Farmácia Gaspar

Rua Carlos Seixas, 113 3030-177 Coimbra

Tlf: (+351) 239 40 55 04

Farmácia Coimbra

Coimbrashopping, Loja 119/121, Av. Dr. Mendes da Silva, 211/251,

3030-193 COIMBRA

Tlf: (+351) 239 912 219

Well's (Parafarmácia)

Coimbrashopping, Av. Dr. Mendes da Silva, 211/251, 3030-193 COIMBRA

Tlf: (+351) 239 700 410

Farmácia Paiva

Rua Luís A. Duarte Santos 16, 3030-403 COIMBRA

Tlf: (+351) 239 781 044

LAVANDARIA

5 À Sec

Coimbra Shopping, Loja 114, Av. Dr. Mendes Silva, 211 a 251 3030-193 Coimbra

Tlf: (+351) 239 403 166

PARQUES DE ESTACIONAMENTO

Parque público gratuito anexo ao edifício.

TRANSPORTES PÚBLICOS

Autocarros SMTUC 24T, 33, 34

COMO CHEGAR

Coordenadas GPS

40o 11'36.53''N 8o 24' 43.36'' W

ORGANIZAÇÃO E INSTALAÇÕES

HORÁRIOS ESCRITÓRIO

2ª a 6ª das 10h00 às 13h00 e das 14h30 às 19h00

HORÁRIOS BILHETEIRA (EM DIA DE ESPETÁCULO)

Das 20h30 às 21h30

TURNOS DE TRABALHO DA EQUIPA TÉCNICA

Manhã – das 10h00 às 13h00

Tarde – das 14h00 às 19h00

Noite – das 20h00 às 00h00

ÁREA DE CARGA

Dimensões

14,30m de profundidade e 3,30m de largura (em exterior).

2,40m de profundidade e 3,75m de largura (em interior).

Acesso direto ao palco por um portão de 2,90m de altura e 2,60m de largura.

SALA / PALCO

Lugares 116 (sentados) em anfiteatro com cadeiras SANDLER SEATING.

ÁREA DE CENA

Dimensões

Largura 18,20m (sem panejamento). Profundidade 14,00m (com panejamento).

Pé direito (às varas de iluminação) 6,00m.

Piso

Soalho de Madeira pintada em preto mate.

9 Rolos Linóleo Preto / Cinza c/ 1,6m x 12m (Área Total=14,40m x 12m).

Panejamento

Pernas

10 Pernas ROSCO (2,88m x 6,60m).

Fundos

01 Fundo ROSCO (11,73 x 5,60m).

Meios fundos

06 Meios Fundos ROSCO (8,78m x 6,00m).

Cicloramas

01 Ciclorama de PVC GERRIETS - Marfim (14,00m x 6,00m).

Teia

Em estrutura metálica móvel e com altura máxima de 5.50m, do tipo “Box Truss” LITE QX 40 com 12m x 7m.

Motores

04 Guinchos móveis instalados na estrutura do edifício, que suspendem a “Box Truss”, controlados por consola situada na varanda técnica 1 (régie) e com carga máxima de 1000 kg cada.

Varas

04 Varas fixas do tipo Tri-LITE com alturas de 6,50m (T1); 7,20m (T2); 7,70m (T3); 7,17m (T4).

04 Varas fixas do tipo Bi-LITE FX 40 (L1, L2, L3, L4) com alturas de 5,84m.

Varandas

Duas varandas técnicas nos topos do palco. Na varanda 1 está instalada a régie. Uma passadeira técnica do lado direito do palco a uma altura de 4,00m.

CAMARINS

01 Camarim coletivo para 12 pessoas com espelhos, cabides, wc e chuveiro (no r/c).

01 Sala de espera de ligação do camarim para o palco.

02 Camarins coletivos para 6 pessoas (cada) com espelhos, cabides, wc e chuveiros (no 1o andar).

EQUIPAMENTO TÉCNICO

LUZ

Alimentação

Corrente trifásica 220/240V, 125 Amp. por fase.

Mesas/Software de Controlo

01 AVAB Presto (60 canais).

01 MA LIGHTING 2Port Node onPC (1x512DMX).

01 PC Toshiba com software MA LIGHTING GrandMA2 on PC.

Dimmers

01 DMX Splitter - QUADRANT/56 DMX512.
96 Dimmers - ACUSTICA/Milenium DMX 512 (10 A).
12 Dimmers - LITE-PUTER DX 1220 DMX 512 (20 A).
06 Dimmers - QUADRANT TC6 3 DMX 512 (15 A).

Nota: No total são 126 “dimmers”, no entanto a mesa de controlo AVAB PRESTO só permite 60 canais.

Circuitos

036 Circuitos de 16 A na teia (6 réguas electrificadas amovíveis) – CEE.
196 Circuitos de 16 A na estrutura do edifício (28 circuitos por asna) CEE
016 Circuitos de 16 A no palco, lat. Esq. (6 + 4 + 6) – CEE.
016 Circuitos de 16 A no palco, lat. Dir. (6 + 4 + 6) – CEE. 004 Circuitos de 16 A na varanda 1 (régie) – CEE.
004 Circuitos de 16 A na varanda 2 (varanda técnica) – CEE. 020 Circuitos de 16 A na passadeira técnica – CEE.
006 Circuitos de 16 A na sala de espera do camarim – CEE. 006 Circuitos de 16 A na carpintaria – CEE.

Projectores e Acessórios Recorte

20 SELECON Pacific - 12/28o (BP1000W).
12 FAL Sagomatore 20/40o 650W.
04 FAL Sagomatore 1000W.

Fresnel

12 FAL Stage 1000W.

Plano – Convexo

20 ADB C-101 1000W.
12 FAL Stage 1000W.
02 FAL Stage 2000W.

PAR

12 EUROLITE/ML-64 Spot c/ (HPL 575W), com 4 conjuntos de lentes:
11 Lentes CP 60 (Very Narrow)
11 Lentes CP 61 (Narrow)
9 Lentes CP 62 (Médium)
7 Lentes CP63 (Wide).

CYC

03 Projectores de ciclorama C4 x 1000W.
03 CODA (linha assimétrica x 3) 500W (Obs: Não possui forma de se pendurarem).

Outros

01 Projector STRONG 400w de luz negra.
02 Calhas fluorescentes com lâmpada luz negra.

Cablagem

Tipo	Comprimento	Quantidade
CEE / CEE	3 metros	26
CEE / CEE	5 metros	20
CEE / CEE	10 metros	20
CEE / CEE	15 metros	20
CEE / CEE	20 metros	12
CEE / CEE	25 metros	6
CEE / CEE	30 metros	6
CEE / CEE	50 metros	1
Duplas CEE x CEE / CEE	0,5 metros	12
Adaptadores CEE macho / SCHUKO fêmea		150
Multipar Harting 12 circuitos	10 metros	6
SCHUKO	3, 5, 10 e 20 metros	vários

Outros Equipamentos

01 Máquina de Fumo ANTARI Z3000. 15 Bases de Chão em madeira.

10 Bases Metálicas para torres laterais. Diversos tubos em alumínio e ferro zinca-do.

SOM

Colunas/Monitores Ativas

04 Colunas Mackie Thump TH 15A 400W.

05 Colunas db Technologies DVA T4 420W

01 Colunas db Technologies DVA S20 DP 2000W.

Colunas / Monitores Passivas

02 Colunas JBL 500W.

Amplificação De Potência

01 Amplificador CREST AUDIO LA 901.

HI-FI

01 Amplificador KENWOOD Hi-Fi KA-4010.

01 Amplificador SONY Hi-Fi TA-FE 330R.

Mesas de Mistura

01 HALLEN & HEATH GL 3800 (analógica).

01 BEHRINGER MX3242X (analógica).

Sistema de Equalização

01 Equalizador Gráfico 31 Bandas Stereo BEHRINGER Ultra-Curve PRO DSP8024 (digital).

01 Equalizador Gráfico 31 Bandas Stereo BEHRINGER Ultra-Graph GEQ3102.

Processamento de Sinal

1 Processador de Efeitos YAMAHA SPX 990 (digital).

Microfones

02 Microfones AKG VMS61HT-D88OWL1 (dinâmico, handheld, wireless).

Fontes Sonoras

01 Leitor de CD TECHNICS SL-PG3.

01 Leitor / Gravador de CD Duplo SONY RCD W3.

Equipamento de Intercomunicação (por linha)

01 Estação Base CANFORD “Master Station” TecPro MS721.

03 Estações Móveis CANFORD “SingleCircuit Beltpack” TecPro BP111.

03 Auscultadores CANFORD “Single Muff Headset” TecPro SMH 210.

Cablagem

Diversos cabos áudio.

VÍDEO

Projectores de Vídeo

01 Videoprojector VIVITEK D940VX com resolução XGA 1024x768 e 4300 Ansilumens e contraste 2400:1

Leitores de Vídeo

01 Leitor de DVD PIONEER DV 220V-K

ACESSÓRIOS

01 Elevador GENIE para afinação dos projectores.

01 Andaime de Alumínio INSTANT SPAN c/ 3 Modules de 2 metros.

02 Escadas e escadotes de apoio.

Ferramentas diversas

54 Estrados KLEU ALU RAPID (2,00 x 1,00 m). 25 Conjuntos de 4 pés para estrados c/ 20cm. 25 Conjuntos de 4 pés para estrados c/ 40cm. 25 Conjuntos de 4 pés para estrados c/ 60cm. 18 Conjuntos de 4 pés para estrados c/ 80cm. 18 Conjuntos de 4 pés para estrados c/ 100cm. 18 Conjuntos de 4 pés para estrados c/ 120cm. 12 Conjuntos de 4 pés para estrados c/ 140cm. 12 Conjuntos de 4 pés para estrados c/ 160cm. 12 Conjuntos de 4 pés para estrados c/ 180cm.

72 Grampos de união das pernas. 72 Peças de união dos Estrados. 09 Balaustradas de 2,00 x 1,00 m. 12 Balaustradas de 1,00 x 1,00 m. 200 Cadeiras SANDLER SEATING para bancada. 02 Carros de transporte para cadeiras.

PLANTAS/CORTES

PLANTA OMT

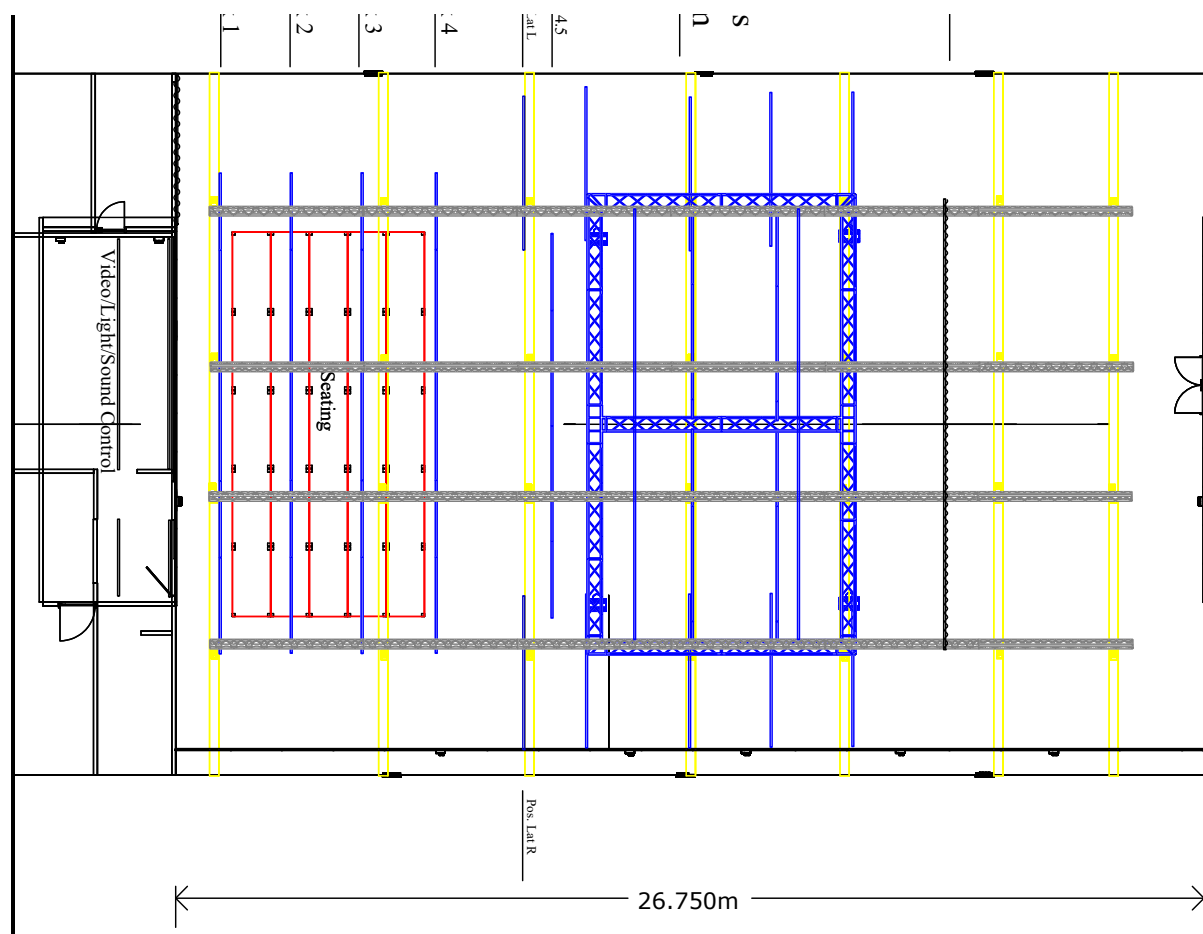

CORTE OMT

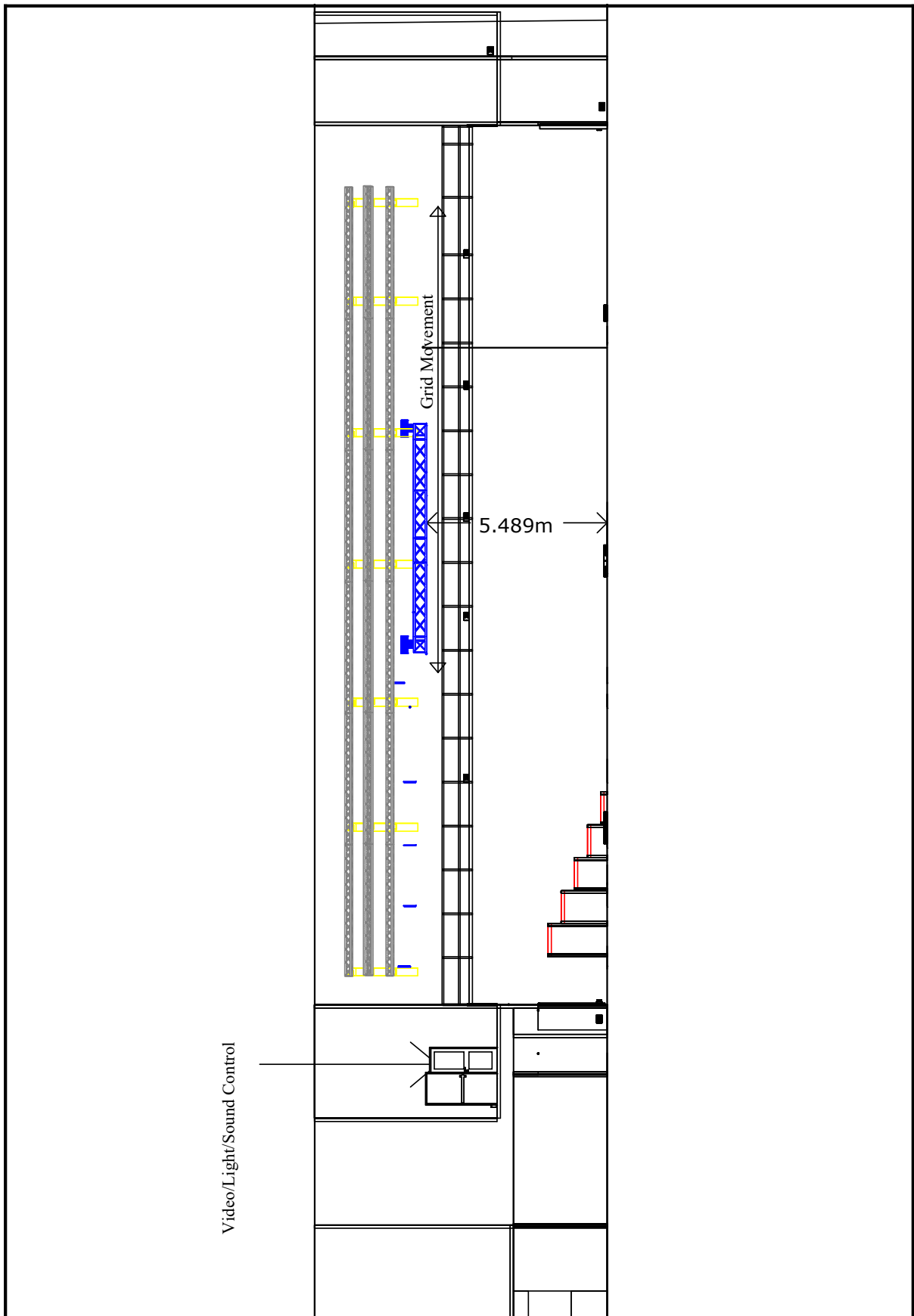

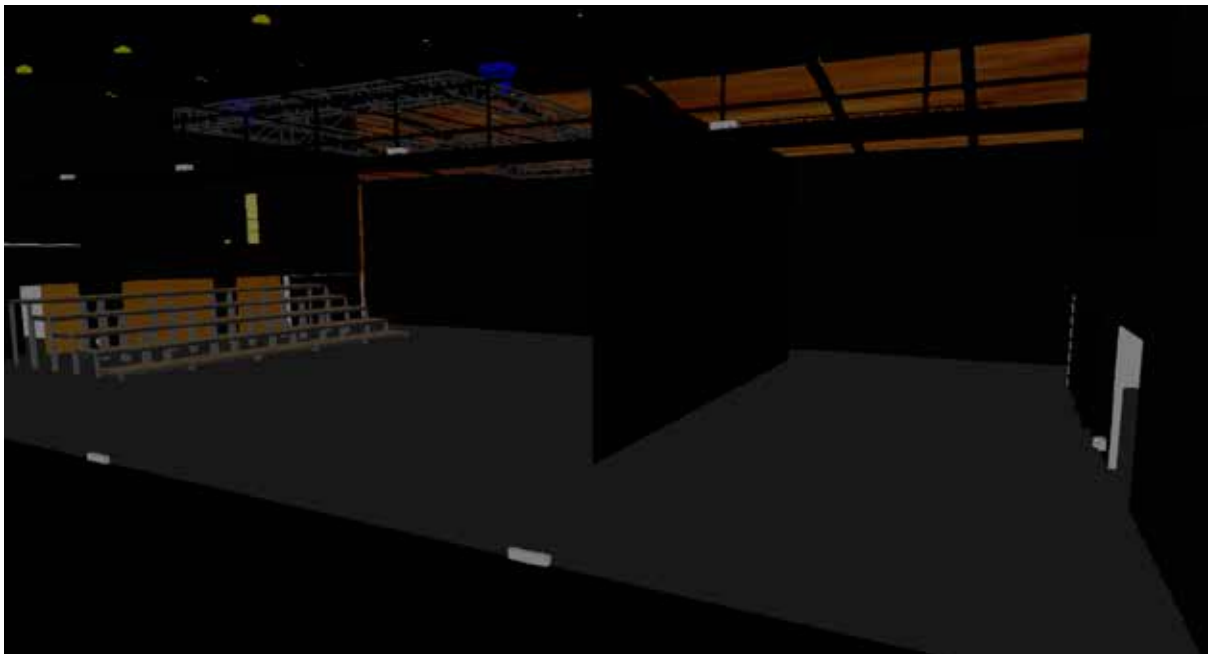
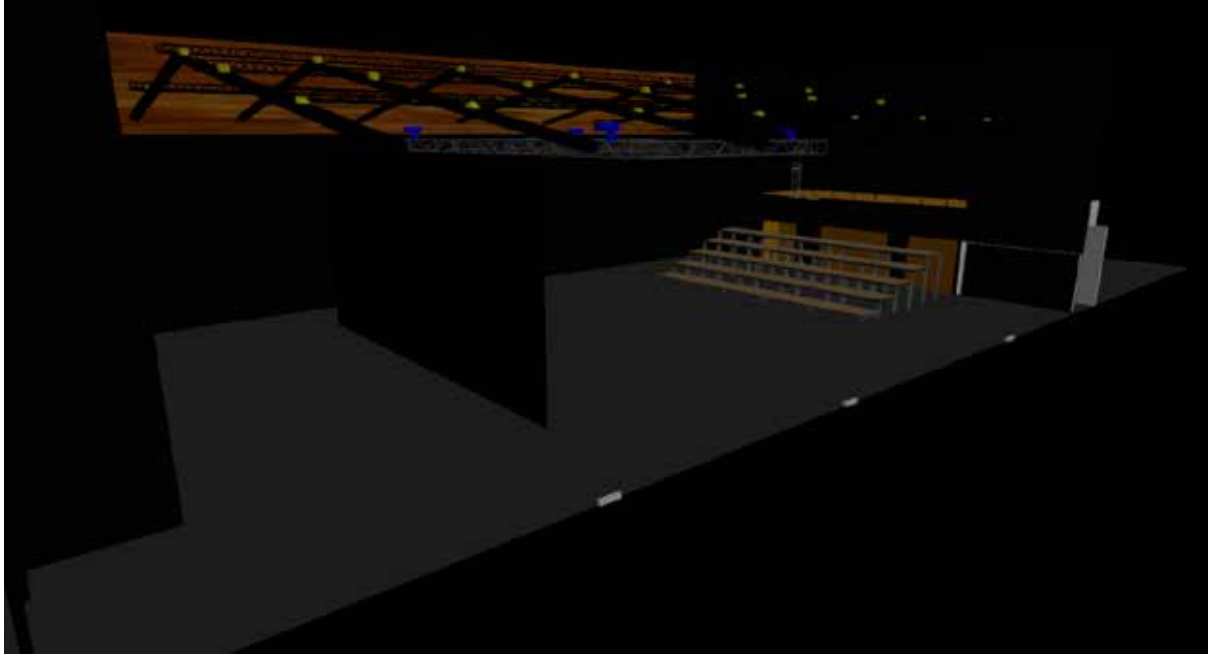



CONTACTOS

TEATRÃO

Oficina Municipal do Teatro

Rua Pedro Nunes, Qta da Nora

3030-199 Coimbra

+ 351 239 714 013 | + 351 912 511 302 | geral@oteatrao.com | www.oteatrao.com