



# FICHA TÉCNICA

Oficina Municipal do Teatro

Teatrão

## Índice

INFORMAÇÃO GERAL -----	2
OUTRAS INFORMAÇÕES -----	3
HOTEIS E RESIDENCIAIS -----	3
RESTAURANTES -----	3
CONTACTOS ÚTEIS -----	4
HOSPITAIS -----	4
FORÇAS DE SEGURANÇA -----	4
TÁXIS -----	5
FARMÁCIAS -----	5
LAVANDARIA -----	5
PARQUES DE ESTACIONAMENTO -----	5
TRANSPORTES PÚBLICOS -----	6
COMO CHEGAR -----	6
ORGANIZAÇÃO E INSTALAÇÕES -----	6
ÁREA DE CARGA -----	6
SALA / PALCO -----	6
ÁREA DE CENA -----	6
CAMARINS -----	7
EQUIPAMENTO TÉCNICO -----	7
LUZ -----	7
SOM -----	9
VÍDEO -----	10
ACESSÓRIOS -----	11
PLANTAS/CORTES -----	11
CONTACTOS -----	14

# INFORMAÇÃO GERAL

## **O Teatrão**

Oficina Municipal do Teatro  
Rua Pedro Nunes – Quinta da Nora 3030-199 COIMBRA  
Tlf: (+351) 239 714 013  
Tlm: (+351) 912 511 302  
Email: geral@oteatrao.com

## **Departamento Técnico**

Tlf: (+351) 239 714 013  
Tlm: (+351) 917 690 461  
Email: direcaotecnica.oteatrao@gmail.com

## **Produção**

Tlf: (+351) 239 714 013  
Tlm: (+351) 916 265 015  
Email: d.producao@oteatrao.com

## **Direção**

**Presidente:** Isabel Craveiro  
**Vogal:** Cláudia Pato, Margarida Sousa, João Santos  
**Direção de Produção:** Cátia Oliveira  
**Direção Técnica:** Jonathan Azevedo

## **Equipa Artística e Pedagógica**

Isabel Craveiro, João Santos, Margarida Sousa, Pedro Lamas. Cláudia Carvalho

## **Equipa de Comunicação**

**Grafismo:** Studio And Paul  
**Comunicação:** Margarida Sousa, Raquel Vinhas

## **Equipa Técnica e Produção**

**Design de Luz:** Jonathan Azevedo  
**Técnico de Som:** Nuno Pompeu  
**Produção:** Cátia Oliveira, Mariana Pereira

## **Colaboradores Regulares**

**Fotografia:** Carlos Gomes  
**Cenografia e Figurinos:** Filipa Malva  
**Encenação:** Marco Antonio Rodrigues  
**Ilustração:** Ana Biscaia  
**Cabelos:** Carlos Gago (Ilídio Design)  
**Adereços e Carpintaria de Cena:** José Baltazar  
**Desenho da Luz:** Alexandre Mestre  
**Costura de Cena:** Fernanda Tomás

**Sonoplastia:** João Castro Gomes  
**Contabilidade:** Liliana Quintão  
**Programação Musical:** Victor Torpedo, João Vaz Silva  
**Apoio Técnico:** ZONAPRO  
**Serviços de limpeza:** Vera Rodrigues (Conforlimpa)

## OUTRAS INFORMAÇÕES

### HOTEIS E RESIDENCIAIS

**Hotel Ibis** \*\*

Avenida Emídio Navarro, Edifício Topazio, 70, 3000-150 COIMBRA  
Tlf: (+351) 239 852 130

**Hotel Tivoli** \*\*\*\*

R. João Machado Lt. 4, 3000-226 COIMBRA  
Tlf: (+351) 239 858 300

**Hotel D. Luís** \*\*\*

Qt Várzea / Santa Clara – Lages 3040-091 COIMBRA  
Tlf: (+351) 239 802 120

**Hotel Tryp** \*\*\*\*

Av. Armando Gonsalves Lote 20, 3000-059 COIMBRA  
Tlf: (+351) 239 480 800

**Hotel Ibn Arrik** \*\*\*\*

Rua Alexandre Herculano, 18-24, 3000-019 COIMBRA  
Tlf: (+351) 239 822 600

**Hotel Oslo** \*\*\*

Av. Fernão de Magalhães, 25, 3000-175 COIMBRA  
Tlf: (+351) 239 829 071

**Hotel Dona Ines** \*\*\*

Rua Abel Dias Urbano, 12, 3000-001 COIMBRA  
Tlf: (+351) 239 855 800

### RESTAURANTES

**Restaurante Dona Elvira**

Alto de S. João 3030-001 COIMBRA  
Tlf: (+351) 239 701 460

### **Café 111**

Rua Vale das Flores, no 19 – 1o Andar 3030-486 COIMBRA

Tlm: (+351) 919 340 896

### **Vira Brasa**

Rua Dr. Alberto Castro no 9 3030-179 COIMBRA

Tlf: (+351) 239 780 666

### **Café Atenas (aberto até às 2h00)**

Rua Lourenço A Azevedo, 84/6 3000-250 COIMBRA

Tlf: (+351) 239 826 827

### **Solar do Bacalhau**

Rua da Sota 10, 3000-392 COIMBRA

Tlf: (+351) 239 098 990

### **Arcadas**

Rua António Augusto Gonçalves, 3041-901 COIMBRA

Tlf: (+351) 239 802 380

### **Spaghetti Notte**

Rua Vitorino Nemésio 387, 3030-360 COIMBRA

Tlm: (+351) 919 468 371

### **Casas do Bragal**

Rua Damião de Góis – Urbanização de Tamonte, 3030-088 COIMBRA

Tlm: (+351) 918 103 988

## **CONTACTOS ÚTEIS**

### **HOSPITAIS**

#### **Hospitais da Universidade de Coimbra**

Avenida Bissaya Barreto, Praceta Mota Pinto, 3000-075 Coimbra

Tlf: (+351) 239 400 400 / (+351) 239 827 446 (Linha Azul)

#### **Centro Hospitalar de Coimbra – Hospital Geral**

Quinta dos Vales, 3041-801 S. Martinho do Bispo

Tlf: (+351) 239 800 100

### **FORÇAS DE SEGURANÇA**

#### **Polícia de Segurança Pública – 1A Esquadra**

Av. Elísio de Moura, no 155 3034-001 Coimbra

Tlf: (+351) 239 797 640

### **Polícia de Segurança Pública – 2A Esquadra**

Rua Olímpio Nicolau Rui Fernandes 3001-801 Coimbra

Tlf: (+351) 239 851 300

### **Bombeiros Sapadores De Coimbra**

Casa Municipal de Proteção Civil, Avenida Mendes da Silva, Quinta da Nora

3030-391 Coimbra; Tlf: (+351) 239 792 800 / (+351) 239 792 808 (emergências)

### **Bombeiros Voluntários de Coimbra**

Avenida Fernão de Magalhães, 179 3000-176 Coimbra

Tlf: (+351) 239 823 383 / (+351) 239 822 323 (emergências)

## **TÁXIS**

### **Politáxis – Central De Rádio Táxis**

Tlf: (+351) 239 715 445 / (+351) 239 499 090 / (+351) 239 826 622

## **FARMÁCIAS**

### **Farmácia Gaspar**

Rua Carlos Seixas, 113 3030-177 Coimbra

Tlf: (+351) 239 40 55 04

### **Farmácia Coimbra**

Coimbrashopping, Loja 119/121, Av. Dr. Mendes da Silva, 211/251,

3030-193 COIMBRA

Tlf: (+351) 239 912 219

### **Well's (Parafarmácia)**

Coimbrashopping, Av. Dr. Mendes da Silva, 211/251, 3030-193 COIMBRA

Tlf: (+351) 239 700 410

### **Farmácia Paiva**

Rua Luís A. Duarte Santos 16, 3030-403 COIMBRA

Tlf: (+351) 239 781 044

## **LAVANDARIA**

### **5 À Sec**

Coimbra Shopping, Loja 114, Av. Dr. Mendes Silva, 211 a 251 3030-193 Coimbra

Tlf: (+351) 239 403 166

## **PARQUES DE ESTACIONAMENTO**

Parque público gratuito anexo ao edifício.

## **TRANSPORTES PÚBLICOS**

Autocarros SMTUC 24T, 33, 34

## **COMO CHEGAR**

Coordenadas GPS

40o 11'36.53"N 8o 24' 43.36" W

## **ORGANIZAÇÃO E INSTALAÇÕES**

### **HORÁRIOS ESCRITÓRIO**

2ª a 6ª das 10h00 às 13h00 e das 14h30 às 19h00

### **HORÁRIOS BILHETEIRA (EM DIA DE ESPETÁCULO)**

Das 20h30 às 21h30

### **TURNOS DE TRABALHO DA EQUIPA TÉCNICA**

Manhã – das 10h00 às 13h00

Tarde – das 14h00 às 19h00

Noite – das 20h00 às 00h00

### **ÁREA DE CARGA**

#### **Dimensões**

14,30m de profundidade e 3,30m de largura (em exterior).

2,40m de profundidade e 3,75m de largura (em interior).

Acesso direto ao palco por um portão de 2,90m de altura e 2,60m de largura.

### **SALA / PALCO**

Lugares 116 (sentados) em anfiteatro com cadeiras SANDLER SEATING.

### **ÁREA DE CENA**

#### **Dimensões**

Largura 18,20m (sem panejamento). Profundidade 14,00m (com panejamento).

Pé direito (às varas de iluminação) 6,00m.

#### **Piso**

Soalho de Madeira pintada em preto mate.

9 Rolos Linóleo Preto / Cinza c/ 1,6m x 12m (Área Total=14,40m x 12m).

#### **Panejamento**

Pernas

10 Pernas ROSCO (2,88m x 6,60m).

## **Fundos**

01 Fundo ROSCO (11,73 x 5,60m).

## **Meios fundos**

06 Meios Fundos ROSCO (8,78m x 6,00m).

## **Cicloramas**

01 Ciclorama de PVC GERRIETS - Marfim (14,00m x 6,00m).

## **Teia**

Em estrutura metálica móvel e com altura máxima de 5.50m, do tipo “Box Truss” LITE QX 40 com 12m x 7m.

## **Motores**

04 Guinchos móveis instalados na estrutura do edifício, que suspendem a “Box Truss”, controlados por consola situada na varanda técnica 1 (régie) e com carga máxima de 1000 kg cada.

## **Varas**

04 Varas fixas do tipo Tri-LITE com alturas de 6,50m (T1); 7,20m (T2); 7,70m (T3); 7,17m (T4).

04 Varas fixas do tipo Bi-LITE FX 40 (L1, L2, L3, L4) com alturas de 5,84m.

## **Varandas**

Duas varandas técnicas nos topos do palco. Na varanda 1 está instalada a régie. Uma passadeira técnica do lado direito do palco a uma altura de 4,00m.

## **CAMARINS**

01 Camarim coletivo para 12 pessoas com espelhos, cabides, wc e chuveiro (no r/c).

01 Sala de espera de ligação do camarim para o palco.

02 Camarins coletivos para 6 pessoas (cada) com espelhos, cabides, wc e chuveiros (no 1o andar).

## **EQUIPAMENTO TÉCNICO**

### **LUZ**

#### **Alimentação**

Corrente trifásica 220/240V, 125 Amp. por fase.

#### **Mesas/Software de Controlo**

01 AVAB Presto (60 canais).

01 MA LIGHTING 2Port Node onPC (1x512DMX).

01 PC Toshiba com software MA LIGHTING GrandMA2 on PC.

## **Dimmers**

01 DMX Splitter - QUADRANT/56 DMX512.  
96 Dimmers - ACUSTICA/Milenium DMX 512 (10 A).  
12 Dimmers - LITE-PUTER DX 1220 DMX 512 (20 A).  
06 Dimmers - QUADRANT TC6 3 DMX 512 (15 A).

Nota: No total são 126 “dimmers”, no entanto a mesa de controlo AVAB PRESTO só permite 60 canais.

## **Circuitos**

036 Circuitos de 16 A na teia (6 réguas electrificadas amovíveis) – CEE.  
196 Circuitos de 16 A na estrutura do edifício (28 circuitos por asna) CEE  
016 Circuitos de 16 A no palco, lat. Esq. (6 + 4 + 6) – CEE.  
016 Circuitos de 16 A no palco, lat. Dir. (6 + 4 + 6) – CEE. 004 Circuitos de 16 A na varanda 1 (régie) – CEE.  
004 Circuitos de 16 A na varanda 2 (varanda técnica) – CEE. 020 Circuitos de 16 A na passadeira técnica – CEE.  
006 Circuitos de 16 A na sala de espera do camarim – CEE. 006 Circuitos de 16 A na carpintaria – CEE.

## **Projectores e Acessórios Recorte**

20 SELECON Pacific - 12/28o (BP1000W).  
12 FAL Sagomatore 20/40o 650W.  
04 FAL Sagomatore 1000W.

## **Fresnel**

12 FAL Stage 1000W.

## **Plano – Convexo**

20 ADB C-101 1000W.  
12 FAL Stage 1000W.  
02 FAL Stage 2000W.

## **PAR**

12 EUROLITE/ML-64 Spot c/ (HPL 575W), com 4 conjuntos de lentes:  
11 Lentes CP 60 (Very Narrow)  
11 Lentes CP 61 (Narrow)  
9 Lentes CP 62 (Médium)  
7 Lentes CP63 (Wide).

## **CYC**

03 Projectores de ciclorama C4 x 1000W.  
03 CODA (linha assimétrica x 3) 500W (Obs: Não possui forma de se pendurarem).

## **Outros**

01 Projector STRONG 400w de luz negra.  
02 Calhas fluorescentes com lâmpada luz negra.



## Cablagem

<b>Tipo</b>	<b>Comprimento</b>	<b>Quantidade</b>
CEE / CEE	3 metros	26
CEE / CEE	5 metros	20
CEE / CEE	10 metros	20
CEE / CEE	15 metros	20
CEE / CEE	20 metros	12
CEE / CEE	25 metros	6
CEE / CEE	30 metros	6
CEE / CEE	50 metros	1
Duplas CEE x CEE / CEE	0,5 metros	12
Adaptadores CEE macho / SCHUKO fêmea		150
Multipar Harting 12 circuitos	10 metros	6
SCHUKO	3, 5, 10 e 20 metros	vários

## Outros Equipamentos

01 Máquina de Fumo ANTARI Z3000. 15 Bases de Chão em madeira.

10 Bases Metálicas para torres laterais. Diversos tubos em alumínio e ferro zinca-do.

## SOM

### Colunas/Monitores Ativas

04 Colunas Mackie Thump TH 15A 400W.

05 Colunas db Technologies DVA T4 420W

01 Colunas db Technologies DVA S20 DP 2000W.

### Colunas / Monitores Passivas

02 Colunas JBL 500W.

### Amplificação De Potência

01 Amplificador CREST AUDIO LA 901.

## **HI-FI**

01 Amplificador KENWOOD Hi-Fi KA-4010.

01 Amplificador SONY Hi-Fi TA-FE 330R.

## **Mesas de Mistura**

01 HALLEN & HEATH GL 3800 (analógica).

01 BEHRINGER MX3242X (analógica).

## **Sistema de Equalização**

01 Equalizador Gráfico 31 Bandas Stereo BEHRINGER Ultra-Curve PRO DSP8024 (digital).

01 Equalizador Gráfico 31 Bandas Stereo BEHRINGER Ultra-Graph GEQ3102.

## **Processamento de Sinal**

1 Processador de Efeitos YAMAHA SPX 990 (digital).

## **Microfones**

02 Microfones AKG VMS61HT-D880WL1 (dinâmico, handheld, wireless).

## **Fontes Sonoras**

01 Leitor de CD TECHNICS SL-PG3.

01 Leitor / Gravador de CD Duplo SONY RCD W3.

## **Equipamento de Intercomunicação (por linha)**

01 Estação Base CANFORD “Master Station” TecPro MS721.

03 Estações Móveis CANFORD “SingleCircuit Beltpack” TecPro BP111.

03 Auscultadores CANFORD “Single Muff Headset” TecPro SMH 210.

## **Cablagem**

Diversos cabos áudio.

## **VÍDEO**

### **Projectores de Vídeo**

01 Videoprojector VIVITEK D940VX com resolução XGA 1024x768 e 4300 Ansilumens e contraste 2400:1

### **Leitores de Vídeo**

01 Leitor de DVD PIONEER DV 220V-K

# ACESSÓRIOS

01 Elevador GENIE para afinação dos projectores.

01 Andaime de Alumínio INSTANT SPAN c/ 3 Modules de 2 metros.

02 Escadas e escadotes de apoio.

## Ferramentas diversas

54 Estrados KLEU ALU RAPID (2,00 x 1,00 m). 25 Conjuntos de 4 pés para estrados c/ 20cm. 25 Conjuntos de 4 pés para estrados c/ 40cm. 25 Conjuntos de 4 pés para estrados c/ 60cm. 18 Conjuntos de 4 pés para estrados c/ 80cm. 18 Conjuntos de 4 pés para estrados c/ 100cm. 18 Conjuntos de 4 pés para estrados c/ 120cm. 12 Conjuntos de 4 pés para estrados c/ 140cm. 12 Conjuntos de 4 pés para estrados c/ 160cm. 12 Conjuntos de 4 pés para estrados c/ 180cm.

72 Grampos de união das pernas. 72 Peças de união dos Estrados. 09 Balaustradas de 2,00 x 1,00 m. 12 Balaustradas de 1,00 x 1,00 m. 200 Cadeiras SANDLER SEATING para bancada. 02 Carros de transporte para cadeiras.

# PLANTAS/CORTES

## PLANTA OMT

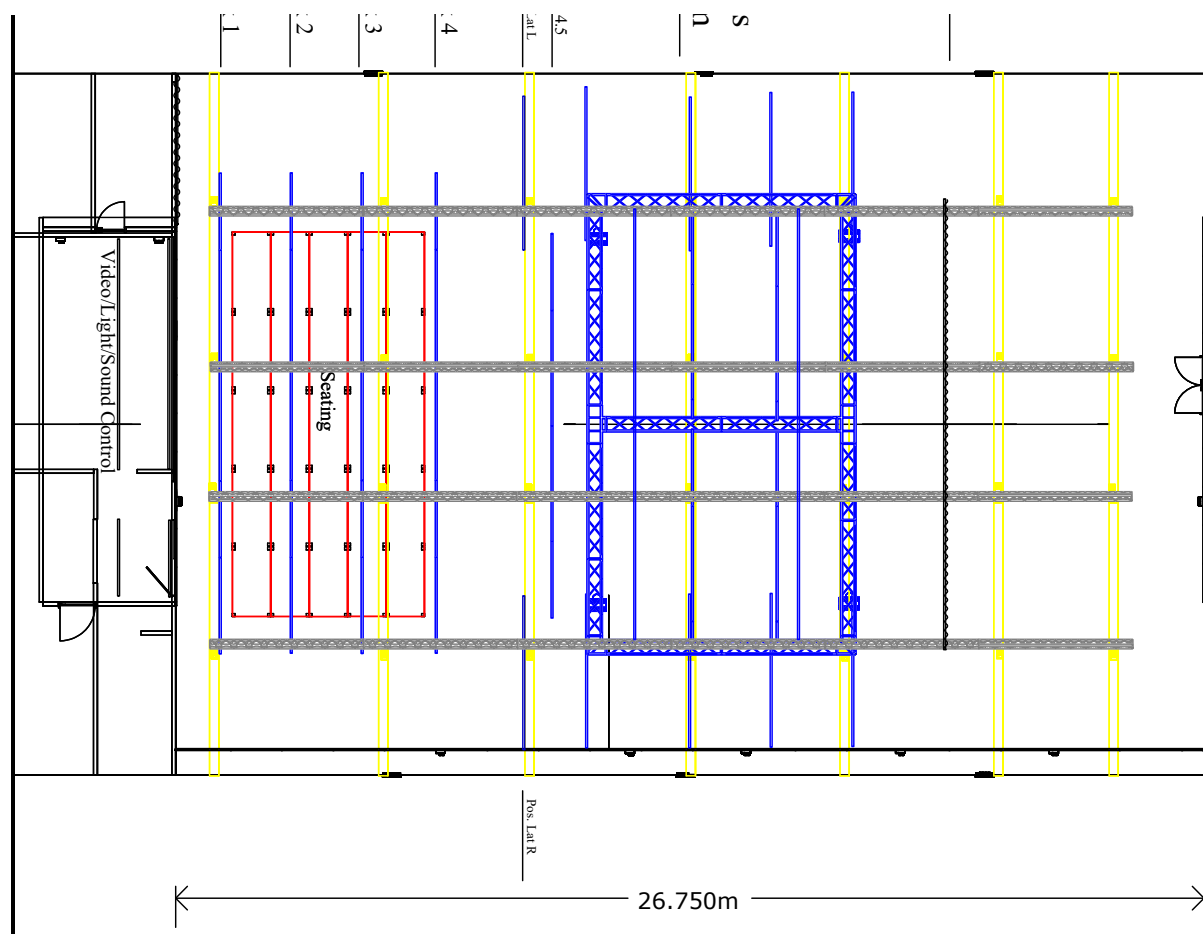

# CORTE OMT

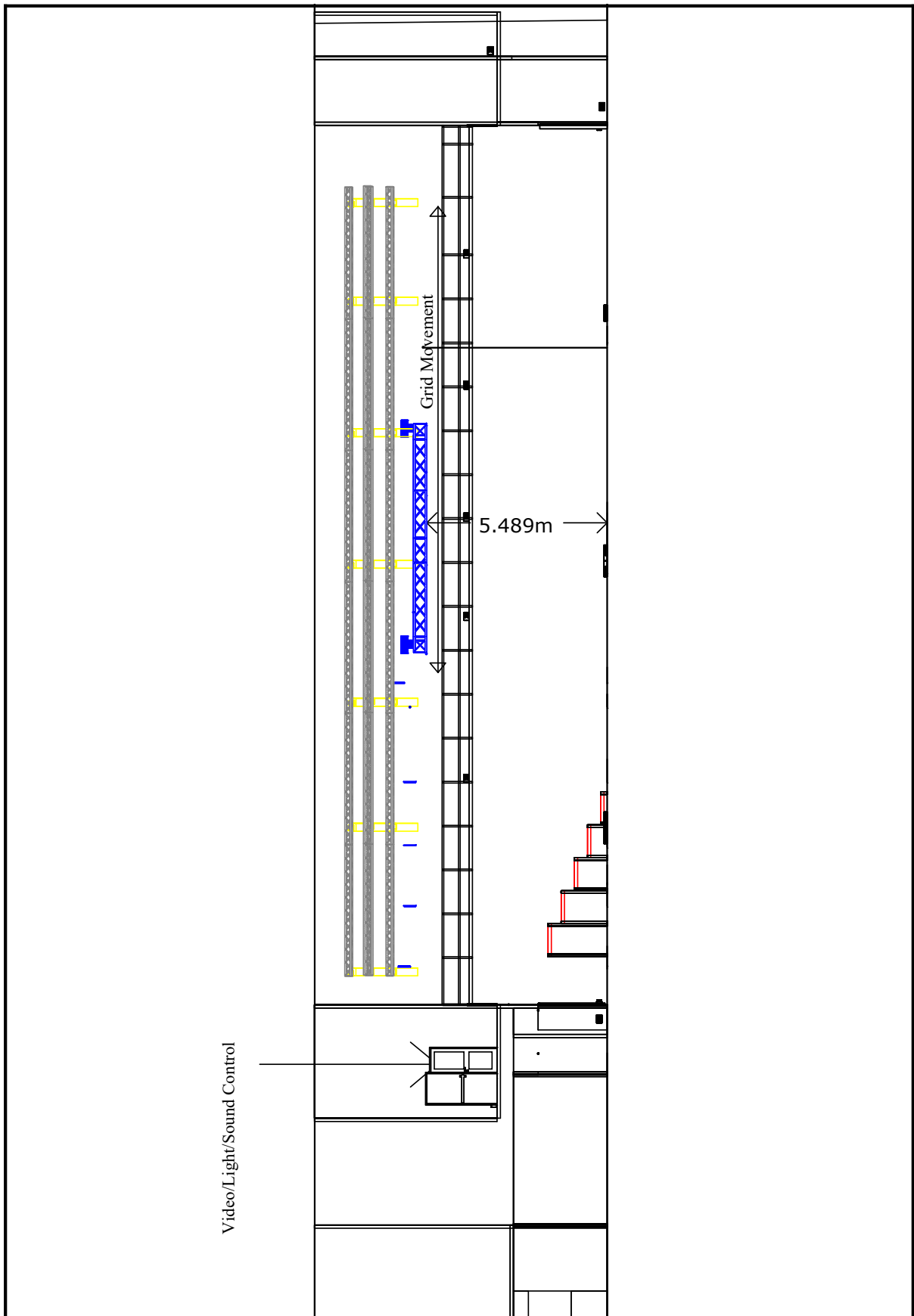

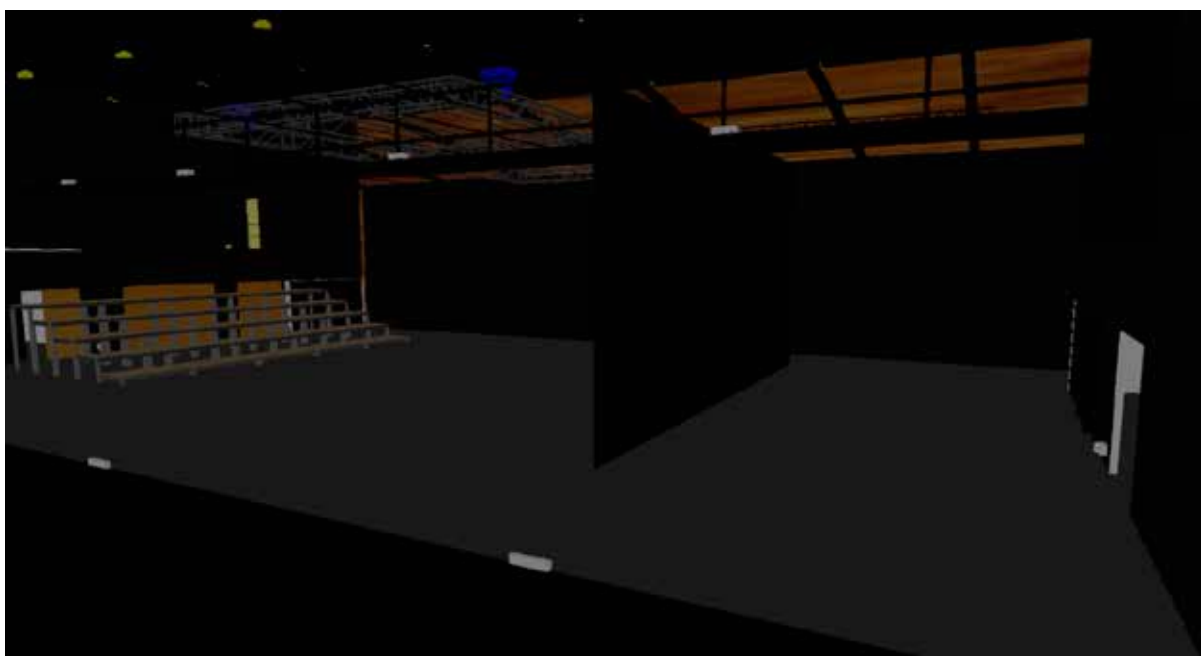
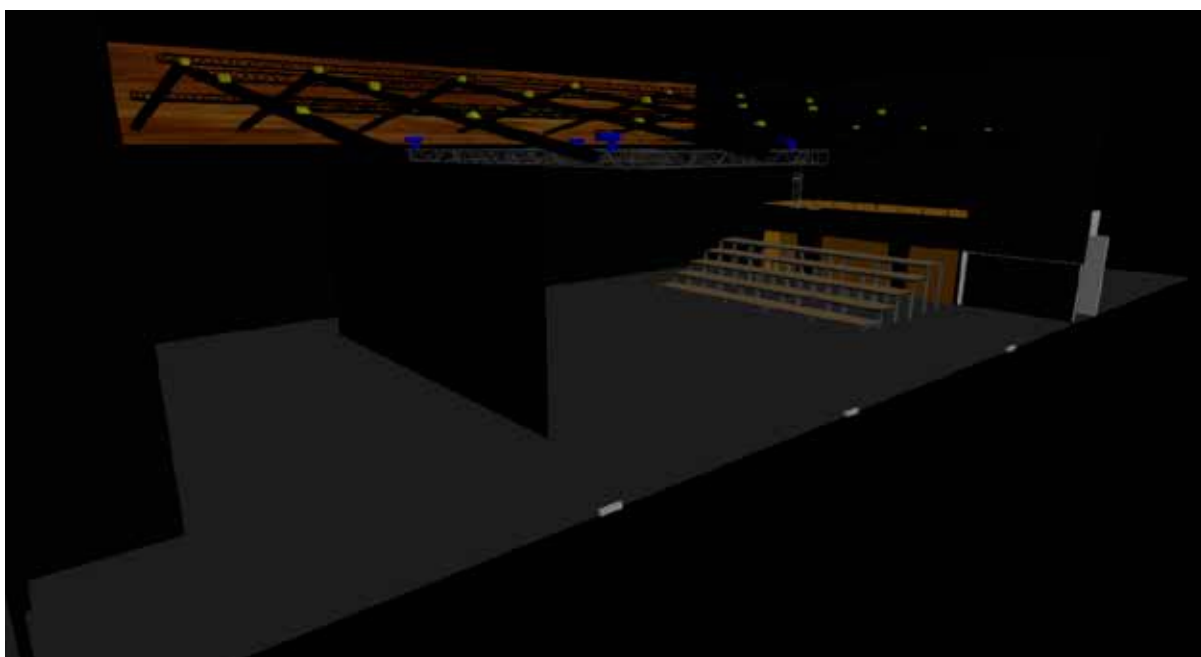



## CONTACTOS

### TEATRÃO

Oficina Municipal do Teatro

Rua Pedro Nunes, Qta da Nora

3030-199 Coimbra

+ 351 239 714 013 | + 351 912 511 302 | [geral@oteatrao.com](mailto:geral@oteatrao.com) | [www.oteatrao.com](http://www.oteatrao.com)